

MODULARIO
T.R. - O.G.M. - 36 bs

Mod. D. n.



Ministero dei Trasporti

Imposta di bollo
assolta mediante
versamento in c/c
postale ai sensi
dell'art. 2 della
legge 24/09/87
n. 391.

DIREZIONE GENERALE DELLA MOTORIZZAZIONE CIVILE E DEI TRASPORTI IN CONCESSIONE

DIREZIONE CENTRALE IV - DIVISIONE 41

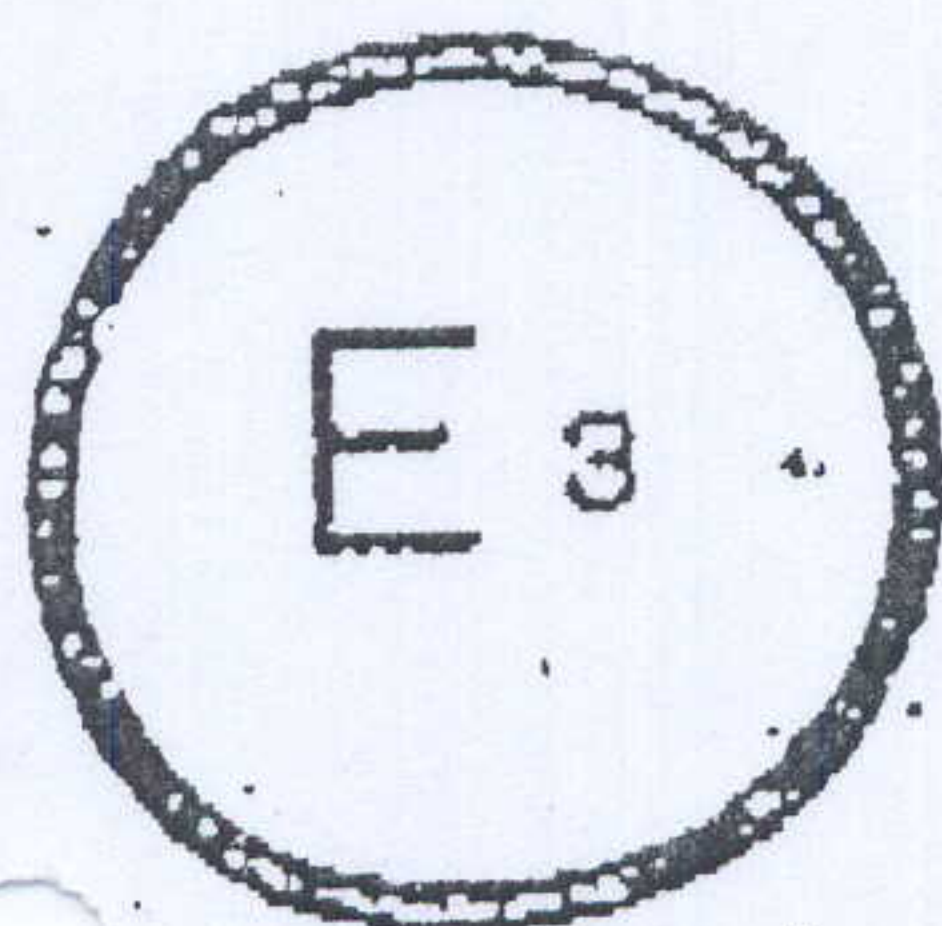

concernant : 2/ HOMOLOGATION ACCORDEE
~~HOMOLOGATION-ETENDUE-~~
~~HOMOLOGATION-REPOUSSEE~~
~~HOMOLOGATION-RETIREE~~
~~ARRET DEFINITIF DE LA PRODUCTION~~

d'un type de feu arrière brouillard pour les véhicules à moteur et leurs
 remorques en application du Règlement No 38

No d'homologation **E300 F 51305**

No d'extension ...

1. Marque de fabrique ou de commerce du dispositif : AJ.BA FR20
2. Désignation du type de dispositif par le fabricant :
3. Nom et adresse du fabricant : AJ.BA srl - Via Torino 20 - COLOGNO MONZES
4. Nom et adresse du mandataire du fabricant (le cas échéant) : //
5. Dispositif soumis à l'homologation le : 29/04/1994
6. Service technique chargé des essais : C.P.A. di MILANO
7. Date du procès-verbal délivré par ce service : 06/05/1994
8. Numéro du procès-verbal d'essai délivré par ce service : 0177/MI-94
9. Description sommaire : 3/
 - Nombre et type(s) de lampe(s) : (1 x P21W). P.21.W
10. Position de la marque d'homologation : centrale
11. Motif(s) de l'extension d'homologation (le cas échéant) : //
12. Homologation accordée/~~prolongée/refusée/retraitée~~ 2/ :
13. Lieu ROMA

MODULANO
Tr. - D.G.M. - 36

Mod. 063 D.C.

*Ministero dei Trasporti*

DIREZIONE GENERALE DELLA MOTORIZZAZIONE CIVILE E DEI TRASPORTI IN CONCESSIONE

DIREZIONE CENTRALE IV

Divisione 41

Roma, li 21 OTT. 1992

Prot. n. 3743/4181/228

- Alla Ditta FOR.T.I. s.r.l.
Via Monte Bianco, 11
20051 LIMBIATE

Allegati: vari

e, p.c.:

- Al Direttore del Centro Prove e
Autoveicoli di MILANO

(Rif. n. 5/623 del 18/9/92)

OGGETTO: Ditta FOR.T.I. s.r.l. - LIMBIATE - Dispositivo Marchio
FORTI 60.00 Approvazione E.C.E. - Omologazione C.E.E.
in data: 16/10/1992.

Visto l'esito delle prove descritte nel certificato n.

00456/MI-92 , redatto dal Centro Prove Autoveicoli
di MILANO si comunica che il dispositivo in oggetto, è ap-
provato secondo le norme ECE (Ginevra 20.03.1958) ed omologato
ai sensi delle Direttive CEE (D.M. 24.11.1977 - D.M. 29.09.1977
D.M. 30.09.1982).

Le diciture da punzonare, in modo visibile su ogni
esemplare sono: E₃ 00F 49237 , e₃ F 49237 ,
P21W (lampada)

MINISTERO
Trasporti - 47

Mod. D.G.M. 47 ex 063

Imposta di bollo
assolta mediante
versamento in c/c
postale ai sensi
dell'art. 2 della
legge 24/09/87
n. 391.

Ministero dei Trasporti

DIREZIONE GENERALE DELLA MOTORIZZAZIONE CIVILE E DEI TRASPORTI IN CONCESSIONE
DIREZIONE CENTRALE IV
Divisione 41Comunicazione concernente l'omologazione CEE, ~~il rifiuto, la revoca~~
~~dell'omologazione CEE~~ di un tipo di luce posteriore nebbiaN. di omologazione CEE e 3 F 513051. Tipo di luce posteriore nebbia AJ.BA FR 202. Tipo o tipi di lampada previsti P21W3. Marchio di fabbrica o commerciale della luce posteriore nebbia AJ.BA FR 204. Nome e indirizzo del costruttore AJ.BA srl - Via Torino 20
COLOGNO MONZESE (MI)5. Eventualmente, nome e indirizzo del suo mandatario //6. Presentato all'omologazione CEE in data 29/04/19947. Servizio tecnico incaricato delle prove di omologazione CEE C.P.A. di
MILANO8. Data del verbale rilasciato da questo servizio 06/05/19949. Numero del verbale rilasciato da questo servizio 0177/MI-9410. Data dell'omologazione CEE/~~del rifiuto/della revoca dell'omologazione CEE (I)~~
16/05/199411. Omologazione CEE unica rilasciata, in base al punto 3.3 dell'allegato II, ad
un dispositivo di illuminazione o di segnalazione luminosa comprendente più
luci, in particolare _____12. Data dell'omologazione CEE unica/~~del rifiuto/della revoca dell'omologazione~~
~~CEE unica (I)~~ 16/05/199413. Luogo ROMA14. Data 16/05/199415. Firma Ing. Alessandro DE GRAZIA16. Il disegno N. 93701 qui allegato, indica le posizioni geometriche di mon-
taggio della luce posteriore nebbia sul veicolo, nonché l'asse di riferimen-
to od il centro di riferimento della luce stessa.

17. Eventuali osservazioni _____

Centro di riferimento

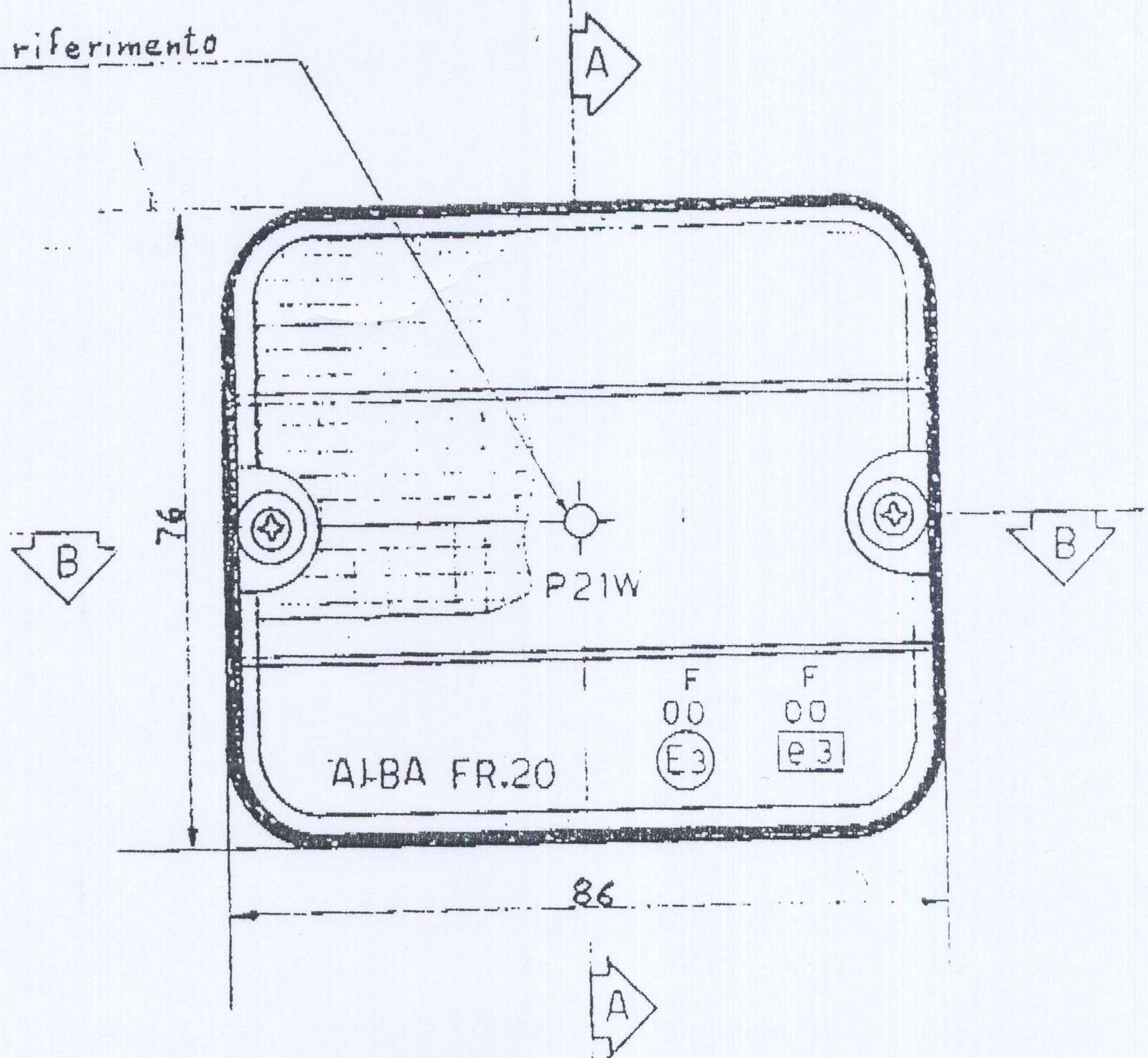

Lampada tipo P21W

SEZ, B-B

ABS nero

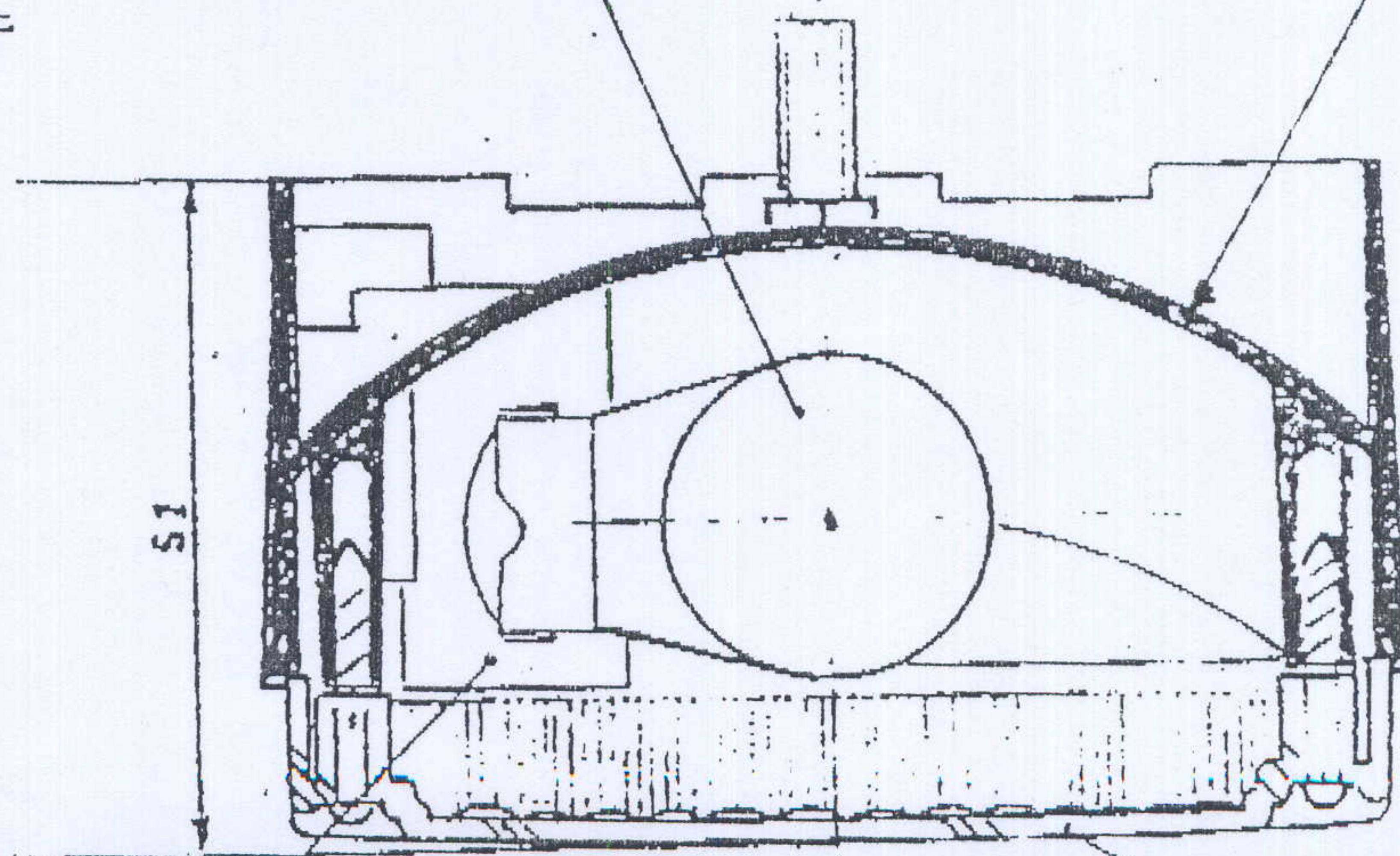

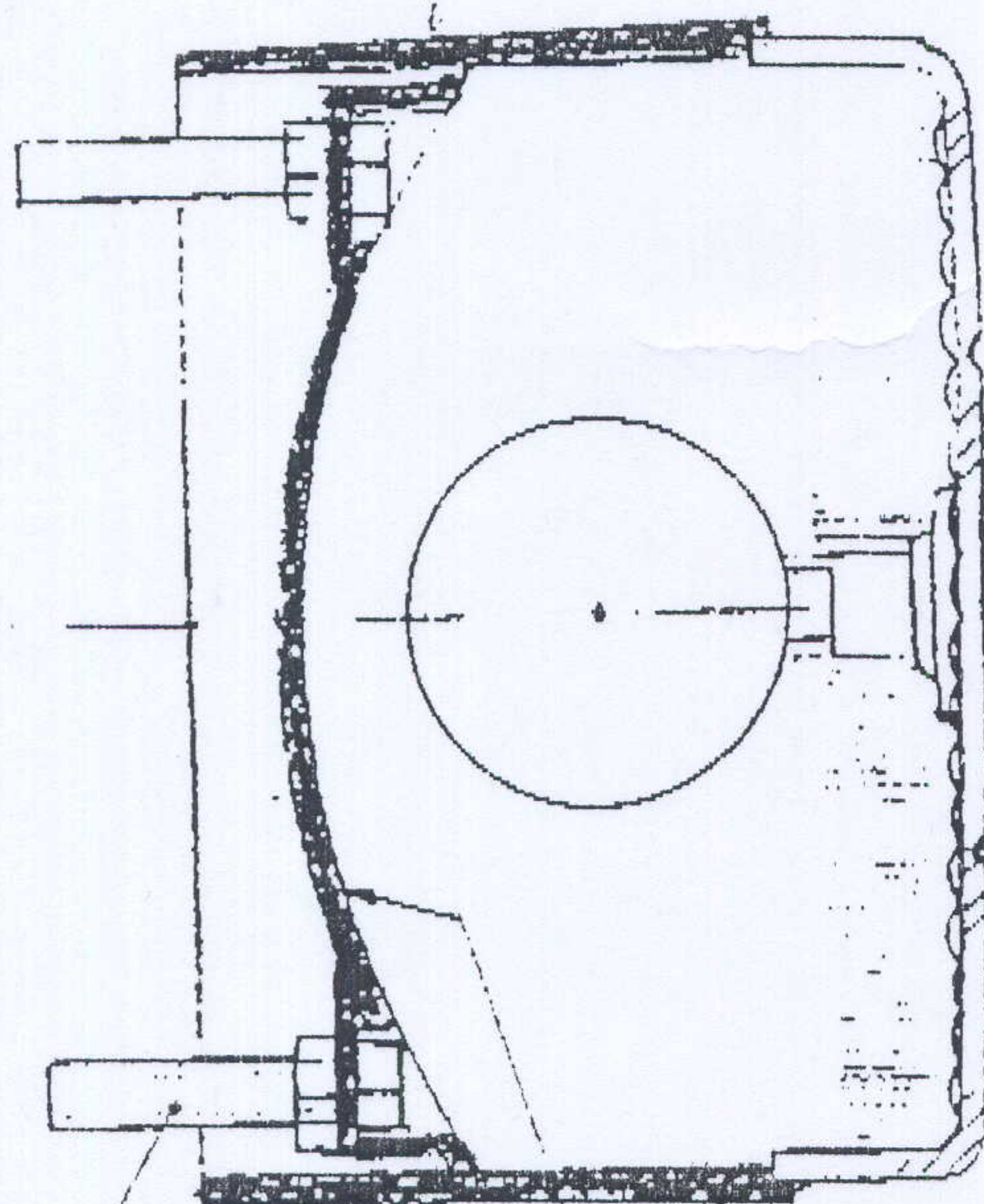
SEZ. A-A

CSO zincato

Superficie metallizzata



MINISTERO DEI TRASPORTI
E DELLA NAVIGAZIONE
Direz. Gen. M.C.T.C.
D. C. IV - DIV. 41

APPROVATO

con atto n. E.00P, E.51305
del 16/25/94

POS.	CODICE	DESCRIZIONE	DISEGNO N.	SCALA	DATA
	FR.20	Fanale posteriore nebbia	93701	1:1	20/4/94
DISEGNATORE	CONTROLLO	INDICE DI MODIFICA	MATERIALE	TRATTAMENTO	
ELF.	B.Z.	<input type="checkbox"/> <input type="checkbox"/> <input type="checkbox"/> <input type="checkbox"/> <input type="checkbox"/>	ABS - PMMA	metallizzato	
PESO SPECIFICO	RITIRO	PESO	NORME	DIMENSIONE	VOLUME
					TOLLERANZA

- 2 -

14. Date 16/05/1994
15. Signature Ing. Alessandro DE GRAZIA
16. Est annexée la liste des pièces constituant le dossier d'homologation déposé au Service administratif ayant délivré l'homologation et pouvant être obtenu sur demande."

