

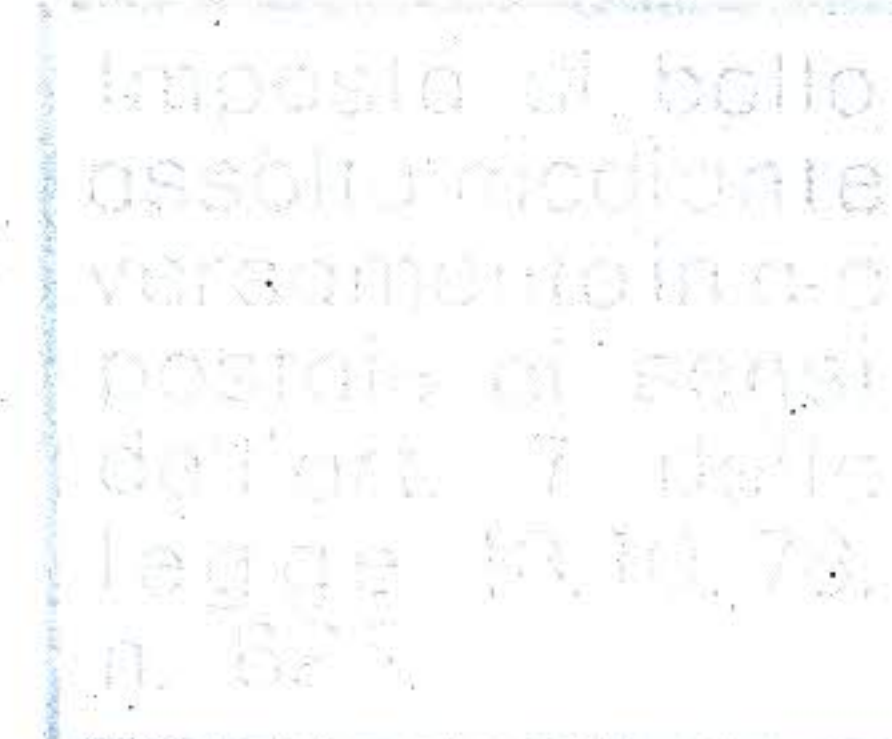

*Ministero dei Trasporti
e della Navigazione*



DIPARTIMENTO TRASPORTI TERRESTRI
U. di G. MOTORIZZAZIONE
E SICUREZZA DEL TRASPORTO TERRESTRE
MOT2



DELIVRANCE D'UNE HOMOLOGATION
EXTENSION D'HOMOLOGATION
~~REFUS D'HOMOLOGATION~~
~~HOMOLOGATION RETIREE~~
~~ARRET DEFINITIF DE LA PRODUCTION~~

d'un type de dispositif d'éclairage de la plaque arrière d'immatriculation des véhicules à moteur (à l'exception des motocycles) et de leurs remorques en application du Règlement No 4

N° d'homologation E₃ 00 L 58124

Extension n. /

1. Marque de fabrique ou de commerce du dispositif: /
2. Désignation du type de dispositif par le fabricant: LT 18.1
3. Nom et adresse du fabricant: AJ.BA s.r.l. - Via Marconi, 3 - Ospedaletto Lodigiano (LO)
4. Nome et adresse du mandataire du fabricant (le cas échéant): /
5. Dispositif soumis à l'homologation le: 13.3.2000
6. Service technique chargé des essais: Centro Prove Autoveicoli di Milano
7. Date du procès-verbal délivré par ce service: 5.4.2000
8. Numéro du procès-verbal délivré par ce service: 00318/MI.00
9. Description sommaire:
 - Dispositif destiné à l'éclairage: d'un emplacement long
 - Numéro et catégorie de lampe(s) à incandescence: R10W
10. Position de la marque d'homologation: al centro
11. Motif(s) de l'extension d'homologation (le cas échéant): /
12. Homologation est accordée/refusée/prorogée/retirée: accordata
13. Lieu: ROMA
14. Date: 18.4.2000
15. Signature IL DIRETTORE (dott. ing. Roberto NERI)
16. Est annexée la liste des pièces constituant le dossier d'homologation déposé au Service administratif ayant délivré l'homologation et pouvant être obtenu sur demande.

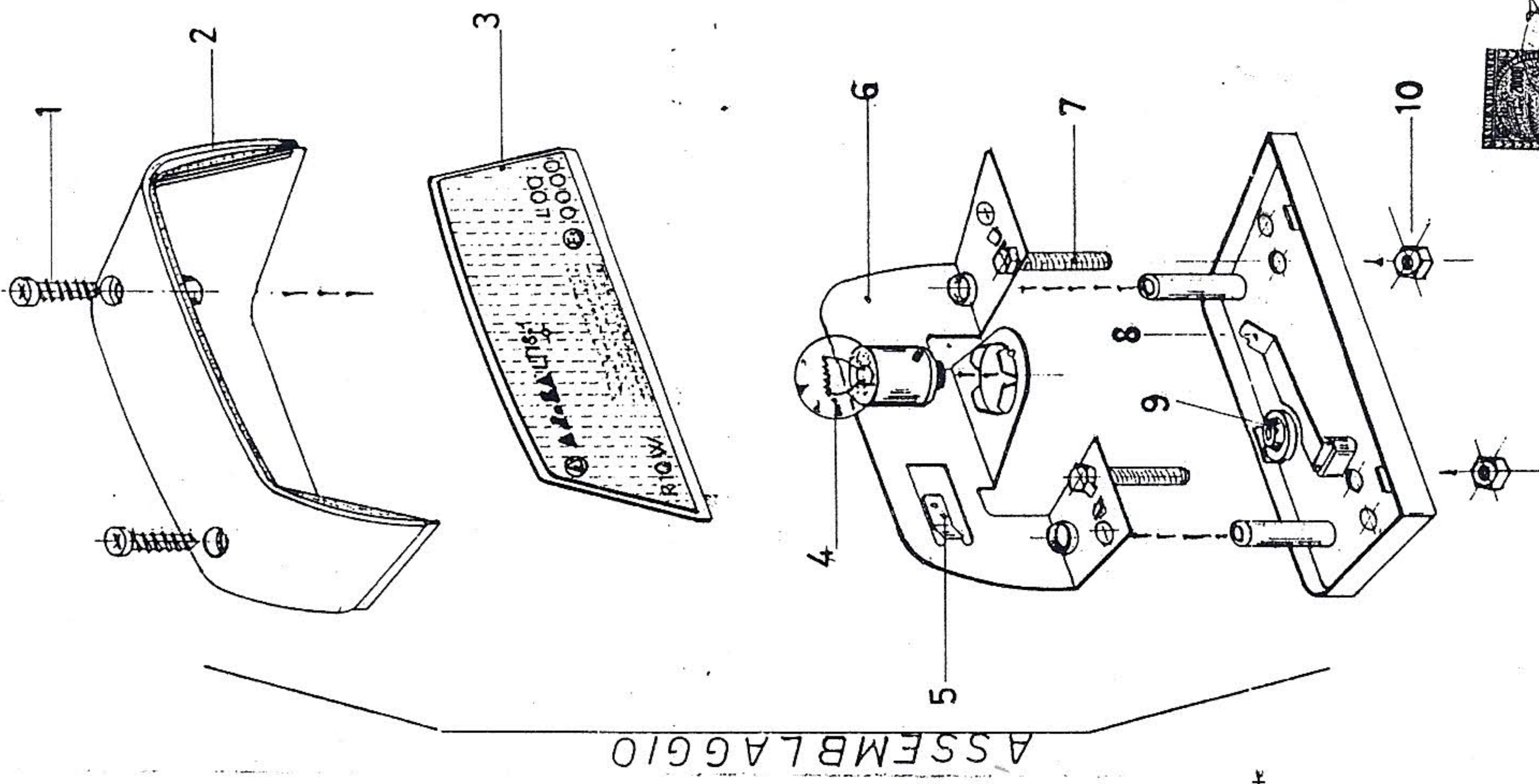
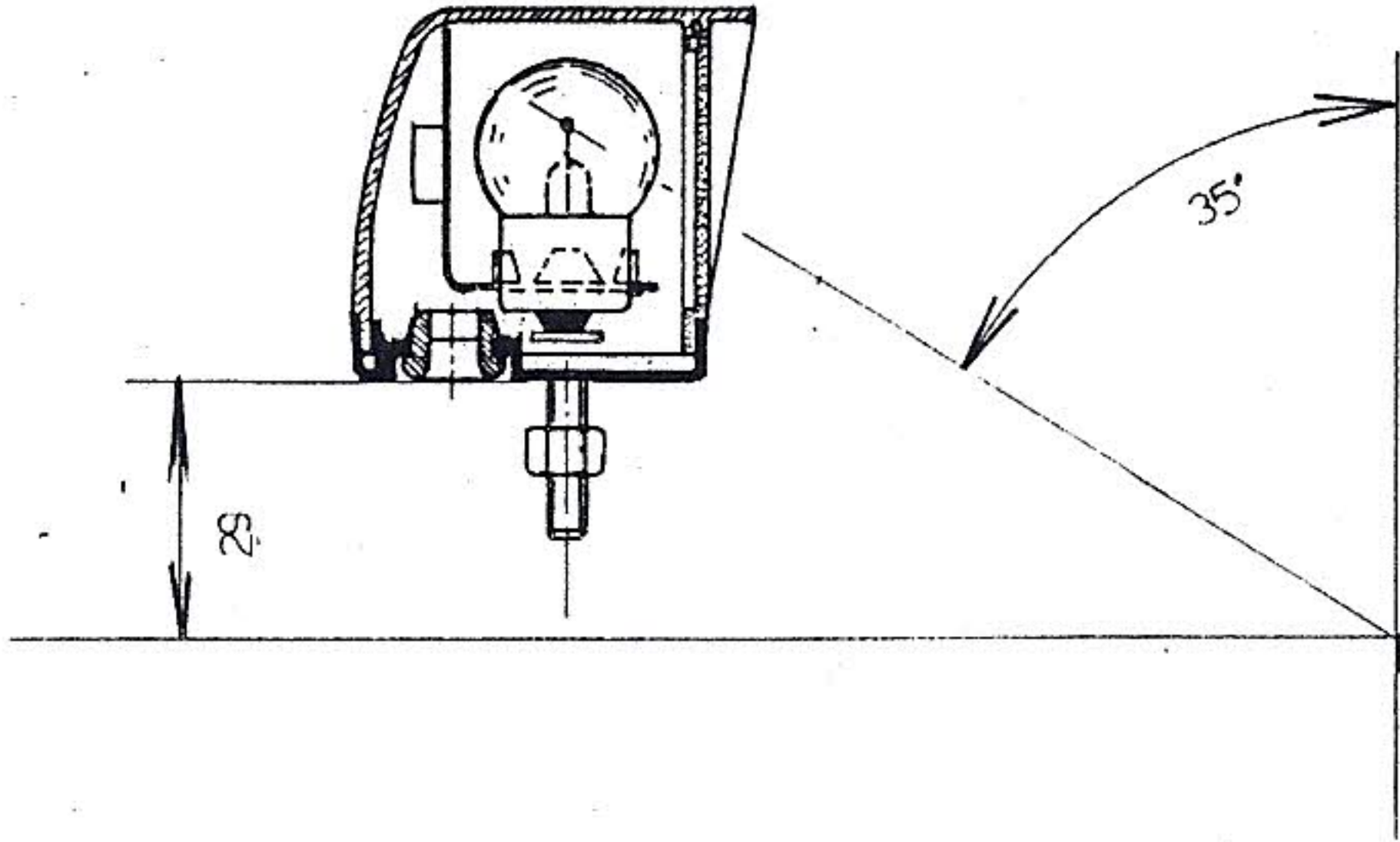
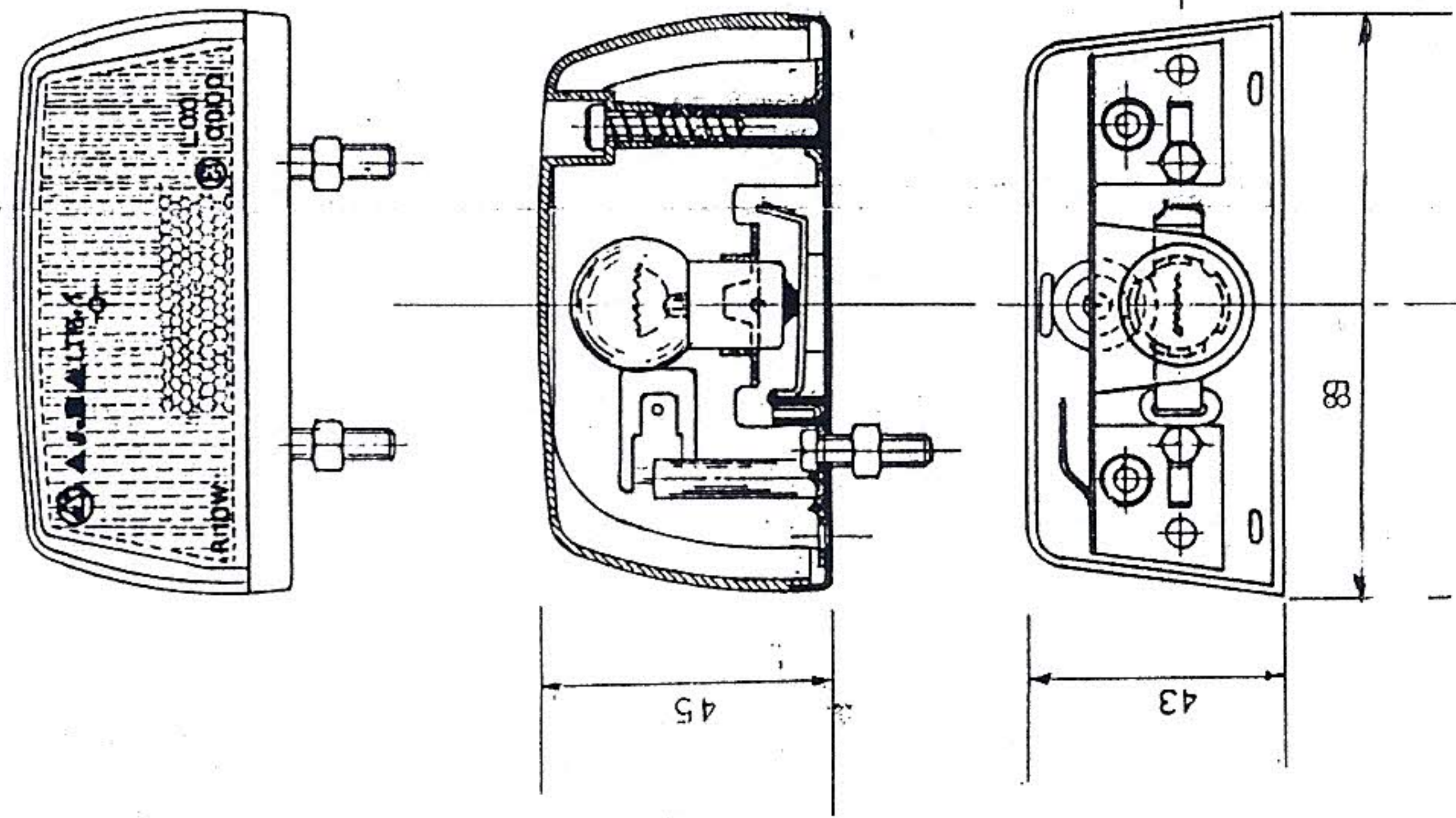

10	Dado	
9	Gommino passacavo	gomma
8	Contatto elastico lampada	ottone
7	Vite fissaggio fanale	
6	Portalampada	acc. zincato
5	Presa	
4	Lampadina R 10 W	
3	Vetrino trasparente	PMMA
2	Coperchio	P.P.
1	Vite tenuta coperchio	
Fig.	DENOMINAZIONE	Materiale

TARGA EUROPEA 340x240

9.10.1999
F3 L 00 58124

POS.	DESCRIZIONE	FANALE TARGA	SCALA	1:1	12/99
	LT 181				
INSEGNATORE	CONV. 30/99				

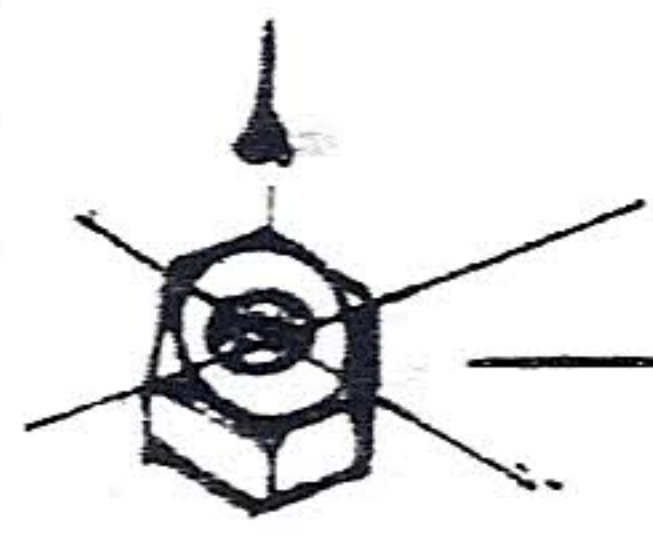
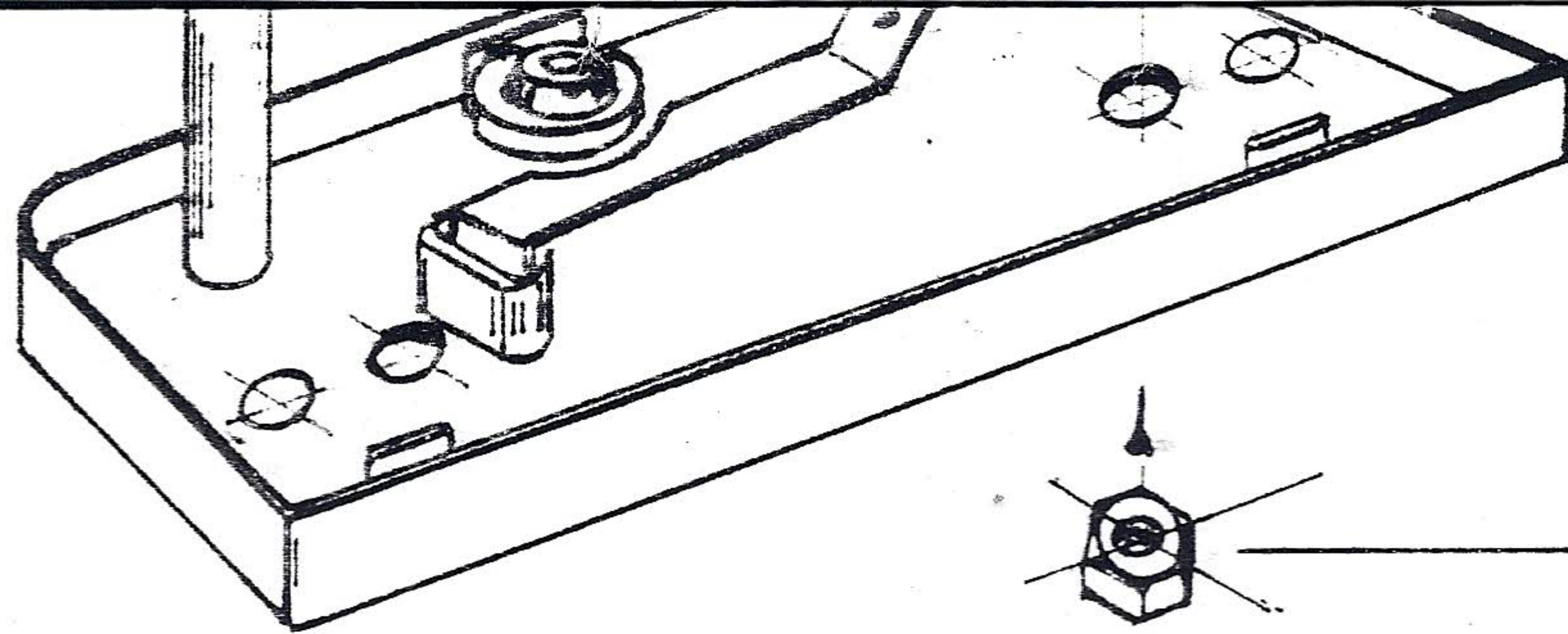

10

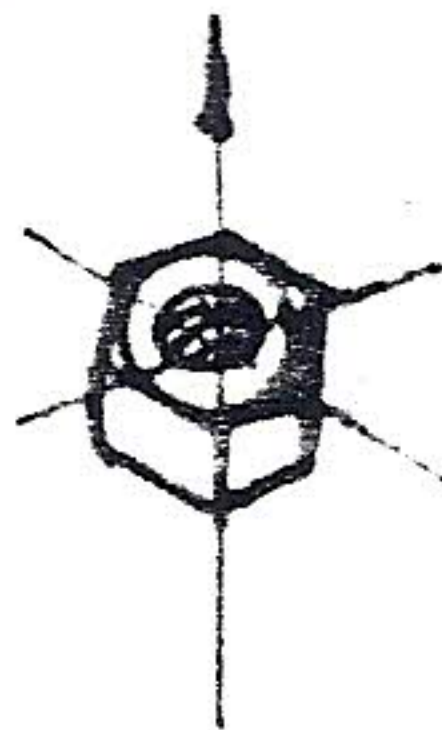

Dado

Gommino passacavo

gomma

Contatto elastico lampada

ottone

Vite fissaggio fanale

Porta lampada

acc. zincato

Presca

Lampadina R 10 W

Vetrino trasparente

PMMA

Coperchio

P.P.

Vite tenuta coperchio

DENOMINAZIONE

Materiale

BIRA S.R.L.
Bouhler Pol.

MINISTERO DEI TRASPORTI
E DELLA NAVIGAZIONE
Dirz. Gen. M.O.T.C.
D.C. IV - DIV. 41
APPROVATO
con atto n. **E3 L 00 58124**
del **18 APR. 2000**

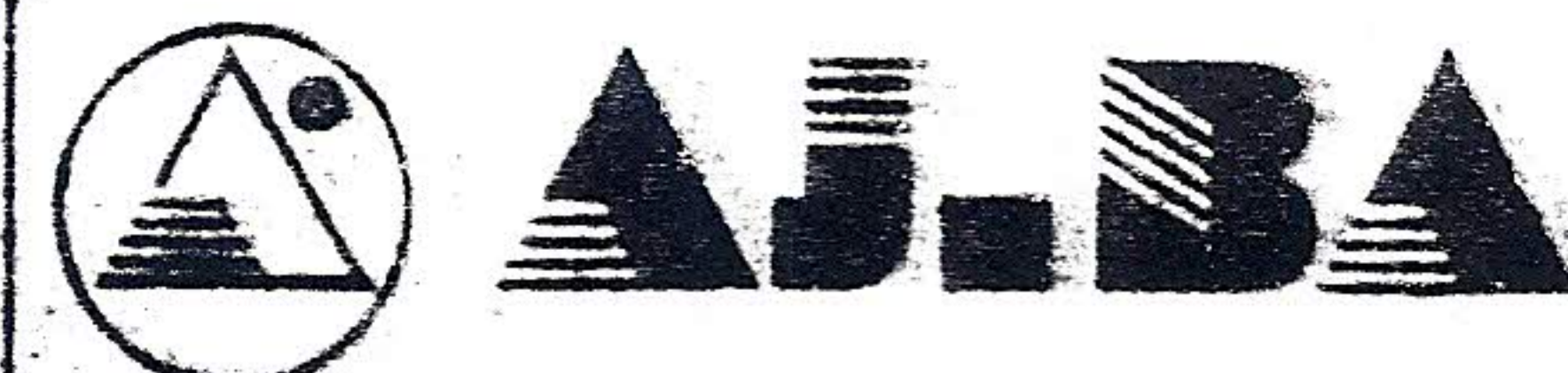

INDUSTRIA COMPONENTI E ACCESSORI
PER VEICOLI INDUSTRIALI, AGRICOLI E AUTO

POS.	CODICE	DESCRIZIONE			
	LT 18.1	FANALE TARGA			
DISEGNATORE		CONTROLLO	DISEGNO N	SCALA	DATA
			30/99	1:1	12/99
NOTE					

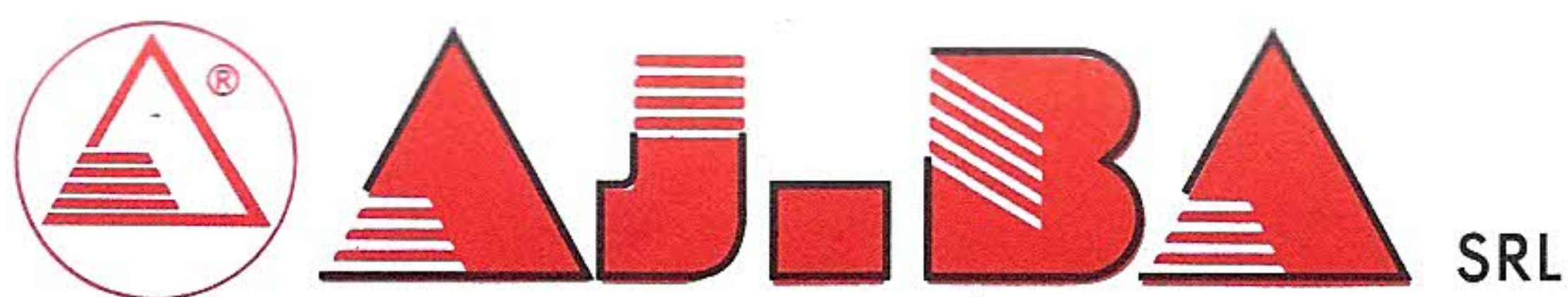

INDUSTRIA COMPONENTI E ACCESSORI
PER VEICOLI INDUSTRIALI, AGRICOLI E AUTO

Sede legale e stabilimento:
26864 OSPEDALETTO LODIGIANO (LO)

Via Marconi, 3 - Tel. 0377 86643-86644 - Fax 0377 86131

Uffici commerciali: 20034 BIRONE di GIUSSANO (MI)

Via Pola, 23 - Tel. 0362 310826 - Fax 0362 860830



AL MINISTERO DEI TRASPORTI E DELLA NAVIGAZIONE
DIPARTIMENTO DEI TRASPORTI TERRESTRI
CENTRO PROVE AUTOVEICOLI
MILANO

Ospedaletto Lodigiano, 13.03.2000

DESCRIZIONE TECNICA

Oggetto: "Fanale per luce targa"

Marchio



AJ.BA LT. 18.1

Caratteristiche principali:

Il dispositivo in oggetto e' composto da un corpo in polipropilene caricato talco
formato da due parti (rif. 1, 2), da un corpo in PMMA incolore (rif. 3).
Inoltre e' formato da un portalampada in acciaio zincato (rif. 6) e da un contatto in
ottone (rif. 8).
Le viti di fissaggio sono al rif.1.

Con osservanza.

